René Koch AG
Seestrasse 241
8804 Au/Wädenswil

info@kochag.ch
+41 44 782 60 00

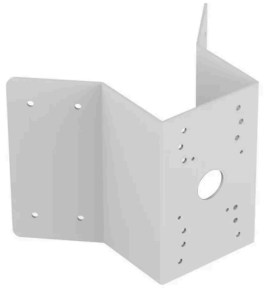

Eckmontageadapter CM-22

Artikel-Nr.: VI55.9032

Brutto CHF / Stk **139.00**

Beschreibung

für Wandarm WB-24 und PTZ Dome-Kamera INP-75A0033MIA

Spezifikationen

Gehäuse und Montage

Abmessungen (HxBxT)	200x130/271x173 mm
Gehäusetyp	aussen
Werkstoff	Aluminium
Farbe	RAL 9003 Pantone P 179-1
Schutzart	IP64
Zertifizierungen	

Funktionen / Anzeigen

AI Videoanalyse	Nein

Video-Eigenschaften

Videokompression	
Signalformat	
Auflösung Pixel	

Klassifikation

Um Ihnen in unserem eShop den bestmöglichen Service zu gewährleisten verwenden wir Cookies.
Erfahren Sie mehr über die Cookie-Nutzung

Marke	ENEO
Artikelfamilie	IN

Um Ihnen in unserem eShop den bestmöglichen Service zu gewährleisten verwenden wir Cookies.
Erfahren Sie mehr über die Cookie-Nutzung